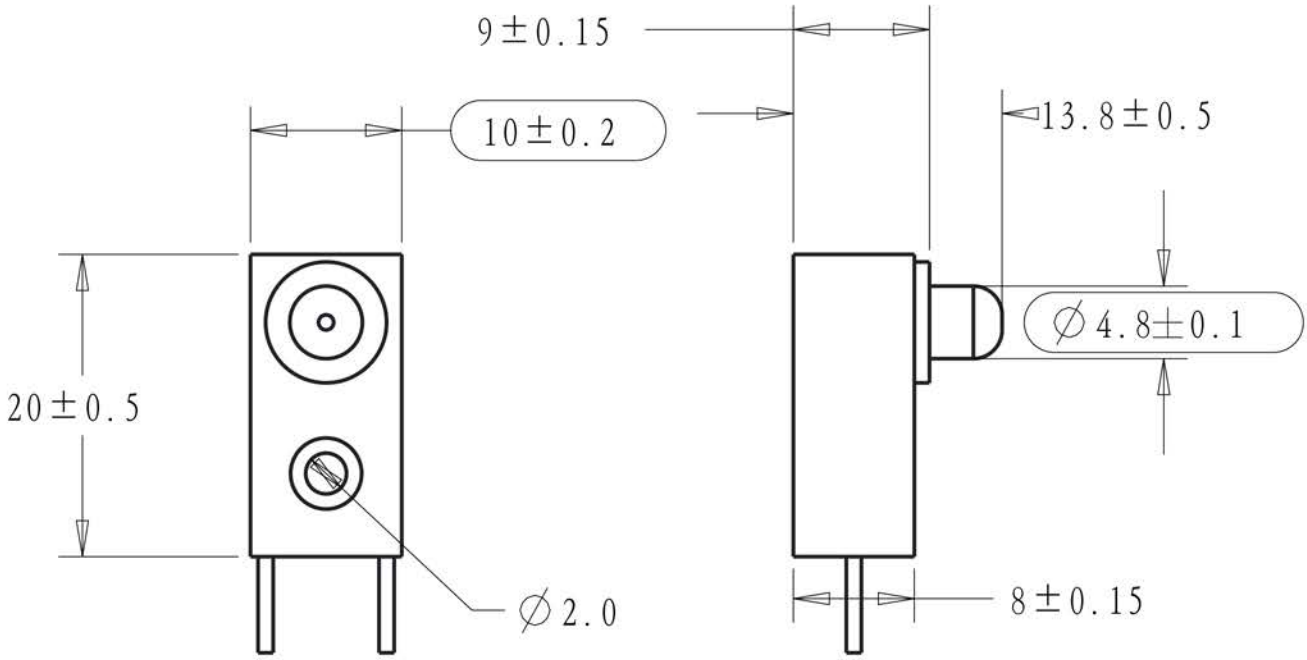

型号：HLT-DS 50 CM-5MM

1.感应距离： 50 cm
2.感应方式：对射型（非透明物）
3.工作电压：DC 4.5 VDC - 5 .5VDC
4.工作电流：10MA
5.输出方式：0V或5VNPN/PNP常开
6.输出电流：100mA(可以直接驱动继电器)
7.发射角度：直线（红外光）
8.接收角度：<10度
9.响应时间：2ms
10.工作温度：-25度 60度
11.工作环境：室内(不防水)
12.外形尺寸：长2cm宽1cm高0.9cm
13.线长：20cm 焊接好相应的接插头
14.正负极：红线=5VCC / 黑线=GND

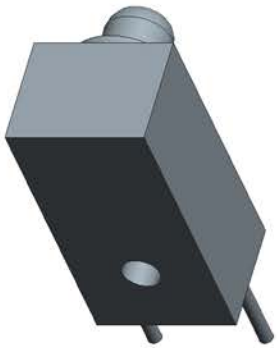

						-				
标记	处数	分区	更改文件号	签名	年 月 日					
设计	吴乐乐	Aug-29-16	制图	吴乐乐	Aug-29-16	阶段标记	视角	重量	比例	深圳市恒利泰电子有限公司
标准化		Aug-29-16				S			2.000	红外发射端
审核										
工艺		Aug-29-16	批准		Aug-29-16	共 1 张 第 1 张				